

Wie geht  
soziale  
Innovation?

Kommunen  
mit  
Zukunft

~~GREIFEN~~

Vom  
Horsool  
in die  
Praxis

20  
Jahre  
IBH

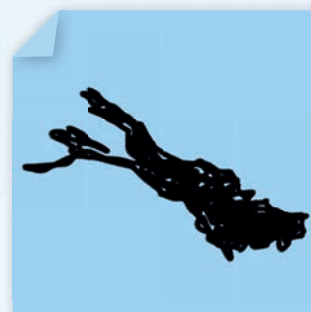

Big Data  
für  
Landwirte

BERUFLICHE  
BILDUNG  
FLEXIBLER  
TRACEN



## IMPRESSUM

### **Herausgeberin**

Internationale Bodensee-Hochschule IBH, Kreuzlingen, Schweiz

### **Konzeption**

Carsten Pikolin, Jens Poggenpohl, Markus Rhomberg

### **Gestaltung**

Carsten Pikolin ([www.pikolin.de](http://www.pikolin.de))

### **Redaktion**

Jens Poggenpohl ([www.jenspoggenpohl.de](http://www.jenspoggenpohl.de))

### **Finanzen und Kennzahlen**

Carola Häsler

Stand 06.03.2020

# Editorial

## Liebe Leserin, lieber Leser,

in dieser Beilage zum Jahresbericht der IBH für das Jahr 2019 haben wir jene finanziellen Daten und Kennzahlen zusammengetragen, die in komprimierter Form einen Nachweis darüber geben, aus welchen Quellen sich die Finanzierung der IBH zusammensetzt und für welche Projektförderungen diese finanziellen Mittel eingesetzt wurden.

An dieser Stelle bedanken wir uns im Namen der gesamten IBH und aller Projekteteiligen bei unseren Förderern und Partnern für die wertvolle Unterstützung!

Die IBH und ihre Projekte werden finanziert aus den Beiträgen der Länder und Kantone der Internationalen Bodensee-Konferenz IBK sowie aus dem Interreg V-Programm „Alpenrhein-Bodensee-Hochrhein“, dessen Mittel vom Europäischen Fonds für Regionale Entwicklung (EFRE) und vom Schweizer Bund zur Verfügung gestellt werden.

Die Infrastrukturkosten der Abrechnungs- und Bewilligungsstelle der IBH trägt die Universität Konstanz. Zudem fördert der Kanton Thurgau die Geschäftsstelle der IBH in Kreuzlingen mit einer 30%-Stelle sowie den Betriebskosten für die Räumlichkeiten. Der Kanton Thurgau trägt darüber hinaus einen Anteil an der Gesamtfinanzierung und administrative Kosten, die durch die Arbeitgeberrolle und die Rechnungsprüfung entstehen.

Wir wünschen Ihnen viele Vergnügen bei der Lektüre.

Ihr Team der Geschäftsstelle der Internationalen Bodensee-Hochschule IBH

# Inhalt

## Finanzübersicht ordentlicher Bereich, 5. Leistungsvereinbarung

Fördersumme und Mittelabfluss .....	02 / 03
Mitteleingang, Saldi / Finanzübersicht IBH-Labs .....	04 / 05

## Finanzübersicht ausserordentlicher Bereich, 5. Leistungsvereinbarung

Fördersumme und Mittelabfluss .....	06 / 07
Mitteleingang, Saldi .....	08 / 09

## Finanzübersicht ordentlicher Bereich 5. Leistungsvereinbarung Fördersumme und Mittelabfluss

PROJEKTKATEGORIE	BEWILLIGTE PROJEKTE	LAUFZEIT	BEWILLIGUNGSRAHMEN <sup>1</sup>
<b>Arbeitsgruppen</b>	IBH-AG Gender & Diversity	01.01.18 – 31.12.21	80.000,00 €
	IBH-AG International <sup>3</sup>	01.01.18 – 31.12.21	191.075,94 €
	IBH-AG Karriere	01.01.18 – 31.12.21	87.700,00 €
	IBH-AG Kommunikation <sup>3</sup>	01.01.18 – 31.12.21	250.909,59 €
	IBH-AG WTT und Koordination	01.01.18 – 31.12.21	352.000,00 €
	Ad-hoc Gruppe „Dual Career“	01.01.19 – 31.12.21	10.050,00 €
<b>Initialprojekte</b>	Bestimmung von Verhaltensunterschieden bei Fischen	01.01.18 – 30.06.19	40.000,00 €
	Korrosion bei hybriden Baugruppen	01.01.18 – 31.12.18	39.999,00 €
	Wertschöpfung u. Digitalisierung in der Freizeitwirtschaft	01.01.19 – 31.12.20	39.982,40 €
	VarEA Varietätenerwerb	01.01.20 – 31.12.21	40.000,00 €
<b>Nachwuchs</b>	IBH-Stipendien Nobelpreisträgertagungen	01.01.18 – 31.12.21	40.000,00 €
<b>Service Projekte</b>	IBH Abrechnungstool PADUA <sup>3</sup>	01.01.18 – 31.12.21	32.860,75 €
	IBH Expertisen	01.01.18 – 31.12.21	10.900,00 €
	IBH Finanzmanagement	01.01.18 – 31.12.21	200.000,00 €
	IBH Lehre	01.01.19 – 31.12.21	20.000,00 €
<b>Strategie</b>	DenkRaumBodensee	01.01.18 – 31.12.21	100.000,00 €
<b>Wissenskommunikation</b>	Euro-Asia Business	01.03.19 – 01.11.19	10.000,00 €
	Forum Gewerbegebiete 4.0	09.09.19 – 30.06.20	9.800,00 €
	IBH Positionen	01.01.18 – 31.12.21	24.000,00 €
	IBH WTT-Tagungen	01.01.18 – 31.12.21	30.000,00 €
	Lernen mit und über Medien in einer digitalen Welt	01.06.19 – 31.10.19	10.000,00 €
	MUK – Handbuch	01.02.19 – 01.04.19	7.100,00 €
	Sprache und Integration im Beruf	01.04.19 – 31.10.19	9.280,00 €
<b>Summe</b>			<b>1.635.657,68 €</b>

<sup>1</sup>Vom IBH-Kooperationsrat bewilligter Förderrahmen für das Projekt.

<sup>2</sup>Vom Projekt abgerufene und durch die IBH bewilligte und ausbezahlte Mittel.

<sup>3</sup>Diese Projekte wurden im Jahr 2018 zu Teilen noch aus Mitteln der 4. Leistungsvereinbarung finanziert.

MITTEL 2018	MITTEL 2019	MITTEL 2020	MITTEL 2021	ABGERUF. MITTEL <sup>2</sup>	RESTMITTEL
20.000,00 €	20.000,00 €	20.000,00 €	20.000,00 €	21.752,93 €	58.247,07 €
58.984,40 €	14.122,74 €	58.984,40 €	58.984,40 €		191.075,94 €
21.925,00 €	21.925,00 €	21.925,00 €	21.925,00 €	25.657,40 €	62.042,60 €
76.250,00 €	22.159,59 €	76.250,00 €	76.250,00 €	98.409,59 €	152.500,00 €
88.000,00 €	88.000,00 €	88.000,00 €	88.000,00 €	176.000,00 €	176.000,00 €
	3.350,00 €	3.350,00 €	3.350,00 €		10.050,00 €
40.000,00 €				311,94 €	39.688,06 €
39.999,00 €				39.999,00 €	
	19.991,20 €	19.991,20 €			39.982,40 €
		40.000,00 €			40.000,00 €
10.000,00 €	10.000,00 €	10.000,00 €	10.000,00 €	6.000,00 €	34.000,00 €
15.000,00 €	-7.139,25 €	15.000,00 €	10.000,00 €	-3.936,44 €	36.797,19 €
5.000,00 €	-4.100,00 €	5.000,00 €	5.000,00 €	343,97 €	10.556,03 €
50.000,00 €	50.000,00 €	50.000,00 €	50.000,00 €	81.362,87 €	118.637,13 €
	10.000,00 €	10.000,00 €			20.000,00 €
25.000,00 €	25.000,00 €	25.000,00 €	25.000,00 €	50.000,00 €	50.000,00 €
	10.000,00 €				10.000,00 €
	9.800,00 €				9.800,00 €
24.000,00 €				4.271,39 €	19.728,61 €
30.000,00 €				7.450,00 €	22.550,00 €
	10.000,00 €				10.000,00 €
	7.100,00 €				7.100,00 €
	9.280,00 €				9.280,00 €
<b>504.158,40 €</b>	<b>319.489,28 €</b>	<b>443.500,60 €</b>	<b>368.509,40 €</b>	<b>507.622,65 €</b>	<b>1.128.035,03 €</b>

## Finanzübersicht ordentlicher Bereich 5. Leistungsvereinbarung Miteileingang

LÄNDER UND KANTONE	BEITRAG IBK GESAMT
Appenzell-Ausserrhoden	85.912,00 €
Appenzell-Innerrhoden	60.500,00 €
Baden-Württemberg	805.860,00 €
Bayern	176.660,00 €
Liechtenstein	85.912,00 €
Schaffhausen	162.140,00 €
St.Gallen	277.088,00 €
Thurgau	266.200,00 €
Vorarlberg	222.640,00 €
Zürich	277.088,00 €
<b>Summe Fördervertrag</b>	<b>2.420.000,00 €</b>

### SALDO FÖRDER- UND BEWILLIGUNGSSUMME

Beitrag IBK gesamt	2.420.000,00 €
Bewilligungssumme	1.635.657,68 €
<b>Restbewilligung</b>	<b>784.342,32 €</b>

### SALDO MITTELEINGANG UND -ABFLUSS

Miteileingang	1.210.000,00 €
Mittelabfluss	507.622,65 €
<b>Kontostand 31.12.2019</b>	<b>702.377,35 €</b>

	MITTEL 2018	MITTEL 2019	MITTEL 2020	MITTEL 2021	EINGEGANGENE MITTEL <sup>1</sup>
	21.478,00 €	21.478,00 €			42.956,00 €
	15.125,00 €	15.125,00 €			30.250,00 €
	201.465,00 €	201.465,00 €			402.930,00 €
	44.165,00 €	44.165,00 €			88.330,00 €
	21.478,00 €	21.478,00 €			42.956,00 €
	40.535,00 €	40.535,00 €			81.070,00 €
	69.272,00 €	69.272,00 €			138.544,00 €
	66.550,00 €	66.550,00 €			133.100,00 €
	55.660,00 €	55.660,00 €			111.320,00 €
	69.272,00 €	69.272,00 €			138.544,00 €
	<b>605.000,00 €</b>	<b>605.000,00 €</b>			<b>1.210.000,00 €</b>

<sup>1</sup>Stand 31.12.2019

## Finanzübersicht IBH-Labs

UNTERSTÜTZUNGSLEISTUNG DER IBH-GESCHÄFTSSTELLE FÜR DIE IBH-LABS		LAUFZEIT	BEWILLIGUNGS-SUMME
<b>Mitteleingang</b>	3. Leistungsvereinbarung <sup>2</sup>		119.974,63 €
	4. Leistungsvereinbarung <sup>3</sup>	01.01.17 – 31.12.20	99.600,00 €
			<b>219.574,63 €</b>
<b>Mittelausgang</b>	Mittelabfluss Universität Konstanz		190.000,00 €
	Bisher verausgabt (geprüft bis 30.06.2019)	01.01.17 – 30.06.19	<b>141.108,97 €</b>
<b>Zur Verfügung stehende Mittel</b>			<b>78.465,66 €</b>

<sup>2</sup>Mittel, die aus Währungsschwankungen während der Laufzeit des Programms Interreg IV erwirtschaftet wurden.

<sup>3</sup>Siehe 4. Leistungsvereinbarung (§ 4): Die Kofinanzierung der Länder und Kantone für den ausserordentlichen Bereich wurde nicht ausgeschöpft. Die Restgelder wurden für Unterstützungsleistungen der IBH-Geschäftsstelle für die IBH-Labs zur Verfügung gestellt.

## Finanzübersicht ausserordentlicher Bereich 5. Leistungsvereinbarung Fördersumme und Mittelabfluss

PROJEKTKATEGORIE	BEWILLIGTE PROJEKTE	LAUFZEIT	BEWILLIGUNGSRAHMEN <sup>1</sup>
<b>Lehrprojekte</b>	LINSE	01.03.20 – 31.12.21	25.000,00 €
	MOOC-Camp für Studierende	01.01.18 – 31.12.19	24.960,50 €
	Professional Literacy	01.01.20 – 31.12.21	24.975,55 €
	Studentische Forschung	01.01.19 – 31.12.19	24.943,45 €
	Studierende machen Schule	01.01.19 – 31.12.20	24.999,14 €
	Summer School Energieregion Bodensee	01.01.18 – 31.12.18	27.496,29 €
	TRINALE	01.01.20 – 31.12.21	24.805,00 €
	Virtual & Augmented Reality in der Lehre	01.01.18 – 31.12.19	25.000,00 €
<b>Regionalprojekte</b>	Cultural Mapping 4.0	01.01.20 – 30.06.21	159.970,72 €
	Digitale Kommunikationsstrategien für den Kultursektor	01.07.18 – 30.06.20	155.000,70 €
	Gewerbegebiete 4.0	01.01.18 – 31.12.19	158.925,00 €
	IMMOERBO	01.01.20 – 31.12.21	159.998,70 €
	RegIdent	01.04.20 – 30.09.21	159.910,70 €
	Regionale Wertschöpfung durch Architektur	01.01.20 – 31.12.21	158.750,00 €
	Resiliente Gemeinden	01.01.18 – 31.12.19	159.240,00 €
	Surveypool Bodensee	01.01.18 – 31.12.19	40.000,00 €
<b>Schwerpunktprojekte</b>	Bildung und Partizipation in der Schule	01.07.19 – 30.06.21	159.980,00 €
	Familienzentren als soziale Innovation	01.09.19 – 31.08.21	159.910,00 €
	Flexi-Nav-Berufsbildung	01.01.19 – 31.12.20	159.788,60 €
	Förderung allgemeiner Schreibkompetenz	14.01.19 – 31.12.20	159.998,55 €
<b>Wissenskommunikation</b>	Kinder fragen Experten	01.05.18 – 31.05.20	14.973,59 €
	Knowledge Stories	01.05.18 – 31.07.19	14.999,70 €
	Verstetigung Gewerbegebiete	01.11.19 – 31.12.20	19.500,00 €
	VR-Flexi	01.11.19 – 31.10.20	19.998,30 €
<b>Summe</b>			<b>2.063.124,49 €</b>

<sup>1</sup>Vom IBH-Kooperationsrat bewilligter Förderrahmen für das Projekt.

<sup>2</sup>Vom Projekt abgerufene und durch die IBH bewilligte und ausbezahlte Mittel.



MITTEL 2018	MITTEL 2019	MITTEL 2020	MITTEL 2021	ABGERUF. MITTEL <sup>2</sup>	RESTMITTEL
		12.500,00 €	12.500,00 €		25.000,00 €
12.480,25 €	12.480,25 €			10.903,55 €	14.056,95 €
		12.487,77 €	12.487,78 €		24.975,55 €
	24.943,45 €				24.943,45 €
	12.499,57 €	12.499,57 €			24.999,14 €
24.996,29 €	2.500,00 €			26.763,52 €	732,77 €
		12.402,50 €	12.402,50 €		24.805,00 €
12.500,00 €	12.500,00 €			6.647,19 €	18.352,81 €
		79.985,36 €	79.985,36 €		159.970,72 €
77.500,35 €	77.500,35 €			29.316,27 €	125.684,43 €
95.355,00 €	63.570,00 €			62.572,55 €	96.352,45 €
		79.999,35 €	79.999,35 €		159.998,70 €
		79.955,35 €	79.955,35 €		159.910,70 €
		79.375,00 €	79.375,00 €		158.750,00 €
79.620,00 €	79.620,00 €			37.549,19 €	121.690,81 €
26.666,67 €	13.333,33 €			6.766,65 €	33.233,35 €
	39.995,00 €	79.990,00 €	39.995,00 €		159.980,00 €
	26.651,67 €	79.955,00 €	53.303,33 €		159.910,00 €
	79.894,30 €	79.894,30 €			159.788,60 €
	79.999,28 €	79.999,27 €			159.998,55 €
4.791,55 €	7.187,32 €	2.994,72 €		1.150,45 €	13.823,14 €
7.999,84 €	6.999,86 €			2.590,27 €	12.409,43 €
	19.500,00 €				19.500,00 €
	19.998,30 €				19.998,30 €
<b>341.909,95 €</b>	<b>579.172,68 €</b>	<b>692.038,19 €</b>	<b>450.003,67 €</b>	<b>184.259,64 €</b>	<b>1.878.864,85 €</b>

## Finanzübersicht ausserordentlicher Bereich 5. Leistungsvereinbarung Miteileingang

LÄNDER UND KANTONE	BEITRAG IBK GESAMT	DAVON FÜR INTERREG-VERTRAG ABH001	DAVON ZUSÄTZLICHER AUFWAND (IBH-LABS)
Appenzell-Ausserrhoden	35.500,00 €	35.500,00 €	
Appenzell-Innerrhoden	25.000,00 €	25.000,00 €	
Baden-Württemberg	333.000,00 €	266.400,00 €	66.600,00 €
Bayern	73.000,00 €	58.400,00 €	14.600,00 €
Liechtenstein	35.500,00 €	35.500,00 €	
Schaffhausen	67.000,00 €	67.000,00 €	
St.Gallen	114.500,00 €	114.500,00 €	
Thurgau	110.000,00 €	110.000,00 €	
Vorarlberg	92.000,00 €	73.600,00 €	18.400,00 €
Zürich	114.500,00 €	114.500,00 €	
<b>Zwischensumme Beitrag IBK</b>	<b>1.000.000,00 €</b>	<b>900.400,00 €</b>	<b>99.600,00 €</b>
Mittelabfluss IBH-Labs			
Interreg EFRE		597.600,00 €	
Interreg Mittel CH		466.500,00 €	
Nationale Mittel Liechtenstein		35.500,00 €	
<b>Zwischensumme Förderung Interreg</b>		<b>1.099.600,00 €</b>	
<b>Summe</b>	<b>2.099.600,00 €</b>	<b>2.000.000,00 €</b>	<b>99.600,00 €</b>

### SALDO FÖRDER- UND BEWILLIGUNGSSUMME

Fördersumme Gesamt	2.000.000,00 €
Bewilligungssumme	2.063.124,49 €
<b>Saldo 31.12.2019</b>	<b>-63.124,49 €</b>

### SALDO MITTELEINGANG UND -ABFLUSS

Miteileingang	663.056,35 €
Mittelabfluss	184.259,64 €
<b>Kontostand 31.12.2019</b>	<b>478.796,71 €</b>

	MITTEL 2018	MITTEL 2019	MITTEL 2020	MITTEL 2021	EINGEGANGENE MITTEL <sup>1</sup>
	8.875,00 €	8.875,00 €			17.750,00 €
	6.250,00 €	6.250,00 €			12.500,00 €
	83.250,00 €	83.250,00 €			166.500,00 €
	18.250,00 €	18.250,00 €			36.500,00 €
	8.875,00 €	8.875,00 €			17.750,00 €
	16.750,00 €	16.750,00 €			33.500,00 €
	28.625,00 €	28.625,00 €			57.250,00 €
	27.500,00 €	27.500,00 €			55.000,00 €
	23.000,00 €	23.000,00 €			46.000,00 €
	28.625,00 €	28.625,00 €			57.250,00 €
	<b>250.000,00 €</b>	<b>250.000,00 €</b>			<b>500.000,00 €</b>
	-24.900,00 €	-24.900,00 €			-49.800,00 €
		55.056,77 €			55.056,77 €
	140.049,58 €				140.049,58 €
	8.875,00 €	8.875,00 €			17.750,00 €
	<b>124.024,58 €</b>	<b>39.031,77 €</b>			<b>163.056,35 €</b>
	<b>374.024,58 €</b>	<b>289.031,77 €</b>			<b>663.056,35 €</b>

<sup>1</sup>Stand 31.12.2019

**Internationale Bodensee-Hochschule IBH**  
Geschäftsstelle  
Hauptstrasse 90, 8280 Kreuzlingen  
Ab 01.07.2020: Hafenstrasse 6, 8280 Kreuzlingen  
Schweiz

Telefon +41 71 677 05 20  
info@bodenseehochschule.org  
www.bodenseehochschule.org

